LABARTH'INFOS

LE MOT DU MAIRE

Voilà six mois que nous sommes en place et mon équipe, renouvelée à 80 %, a peu à peu trouvé ses marques.

Plusieurs premiers projets sont d'ores et déjà à l'étude :

- **La mise en sécurité des voies communales,** avec trois premiers points particulièrement dangereux qui seront traités d'ici la fin de l'année. D'autres aménagements suivront en 2027.
- **L'agrandissement du cimetière est en bonne voie.** Nous avons obtenu l'accord d'une Inardaise, que je tiens particulièrement à remercier, pour l'achat de parcelles qui permettra la création d'une trentaine de concessions supplémentaires.
- **La rénovation de la salle des fêtes** fait également partie de nos projets. Des devis sont actuellement réalisés pour l'installation d'un nouveau système de chauffage, plus efficace, ainsi que pour la rénovation des menuiseries. Viendront ensuite le rafraîchissement des murs et la rénovation du sol. L'ensemble représente un investissement important pour notre commune.
- **Le matériel destiné à l'entretien des espaces verts** doit également être renouvelé. Le broyeur, notamment, est tombé en panne au début de l'été, au plus mauvais moment. Un nouveau matériel a été commandé, mais sa livraison se fait malheureusement attendre.
- **L'école et le confort des enfants, ainsi que celui des adultes qui les accompagnent,** font également partie de nos préoccupations. Après les fortes chaleurs du mois de juin dernier, nous avons décidé d'équiper l'école de climatiseurs. De petits travaux et l'achat de matériel ont d'ores et déjà été réalisés.

Mon équipe est donc au travail et nous espérons que, malgré une baisse significative de nos subventions, nous parviendrons à répondre au mieux à vos attentes et à poursuivre les projets nécessaires à notre commune.

Le Maire,
Christian ADER



Dates a retenir



JOURNÉE DES ASSOCIATIONS : INTER'ASSOCIATION

Une journée placée sous le signe du partage à Labarthe-Inard

Le 12 septembre 2026, le parc Dauban a accueilli une belle journée dédiée à la vie associative et à la convivialité. Sous un soleil généreux, habitants, associations, élus et représentants des collectivités partenaires se sont retrouvés pour partager un moment chaleureux et festif.



Cette journée des associations était également l'occasion d'inaugurer la petite salle des fêtes ainsi que la Maison des associations, deux espaces destinés à favoriser les rencontres, les activités et le dynamisme associatif de notre village.

De nombreuses associations avaient répondu présentes pour faire découvrir leurs activités et échanger avec les habitants. Le parc Dauban s'est ainsi animé tout au long de la journée, réunissant toutes les générations dans une ambiance détendue et conviviale.









La mairie avait également organisé les premiers Jeux inter-associations. Dans la bonne humeur, les différentes équipes se sont affrontées autour d'épreuves ludiques où l'esprit d'équipe et les éclats de rire comptaient finalement bien davantage que la victoire.
À l'issue des épreuves, un trophée a été remis à l'équipe gagnante. Celui-ci aura vocation à devenir un véritable symbole de ce rendez-vous puisqu'il sera remis en jeu chaque année, avec l'espoir de faire des Jeux inter-associations une nouvelle tradition à Labarthe-Inard.







L'apéritif et les grillades, offerts par la municipalité, ont permis à tous de prolonger cette journée autour d'un moment de partage particulièrement apprécié. Cette belle journée aura surtout permis de mettre en lumière la richesse du tissu associatif de Labarthe-Inard, l'engagement de ses bénévoles et le plaisir de se retrouver. Dans le cadre verdoyant de notre beau parc Dauban.

UNE PAGE SE TOURNE DANS NOTRE VILLAGE, ET UNE NOUVELLE COMMENCE

CHRISTELLE & STÉPHANE

La Municipalité a tenu à organiser un petit pot de départ pour Christelle et Stéphane, qui ont fait vivre notre Proxi pendant 11 belles années.
11 années de présence, de sourires, de gentillesse, de bienveillance et de bonne humeur…
Au fil des années, ils ont su créer bien plus qu'un commerce : un véritable lieu de vie et de rencontres, et ils ont marqué notre village et le cœur de ses habitants.
Nous tenons à leur dire merci pour toutes ces années et leur souhaitons beaucoup de bonheur et de réussite dans cette nouvelle aventure. ✨

LES NOUVEAUX REPRENEURS
BIENVENUE À JÉRÉMY ET CÉDRIC !



Et parce qu'une nouvelle histoire commence, nous avons également le plaisir de souhaiter la bienvenue à Jérémy et Cédric, qui reprennent à leur tour les rênes de l'épicerie.

Nous leur souhaitons une très belle aventure à nos côtés et sommes certains qu'ils sauront, eux aussi, trouver leur place dans notre village et dans le cœur de nos habitants.

LA CONTINUITÉ ET LES NOUVEAUTÉS DU PROXI



Le Proxi Épicerie d'Antan 31 est ouvert du mardi au samedi de 7h30 à 12h30 et de 15h30 à 19h30, ainsi que le dimanche matin de 8h à 12h30, avec notamment la vente de poulet rôti fermier.

Le magasin conserve plusieurs services essentiels au village : tabac, service postal presse, FDJ, gaz et dépôt de pain, ainsi qu'une offre alimentaire avec un accent particulier sur les produits locaux, grâce à un rayon qui leur est dédié.

Parmi les nouveautés, vous retrouverez également des produits à la coupe, notamment du fromage et de la charcuterie, ainsi que quelques plats cuisinés.

LE VILLAGE ET SES SPORTIFS



ALICE COUTINHO

La 5eme édition du tour de France - Femme, a vu sur sa ligne de départ parmi ses 154 coureuses, ses 22 équipes et ses 1175km à parcourir en 9 étapes, une jeune femme de notre commune : ALICE COUTINHO.

Engagée dans cette course, le Lausanne en parcourant le Jura, les terroirs du Maconnais, du Beaujolais, le beau département de l'Ardèche, la mythique ascension du Mont Ventoux pour se terminer à Nice par la route Napoléon, Alice n'aura malheureusement pas pu franchir la ligne d'arrivée en raison d'une mauvaise chute.

Nous lui témoignons toutes nos félicitations pour ses prouesses sportives, espérons que sa blessure n'aura pas de conséquences facheuses pour son avenir et espérons sincèrement la retrouver sur les routes du prochain tour en 2027.



MATTEO BERGER

Né le 6 février 2009, Mattéo est originaire de Labarthe-Inard.
À seulement 7 ans, il fait sa première promenade à moto. C'est le début d'une véritable passion. Très vite Mattéo sait ce qu'il veut faire.

À 10 ans, il participe à sa première course et à son premier championnat. Aux commandes d'une moto de 110 cm³, il remporte le Tour d'Occitanie.
En 2022, Mattéo franchit un nouveau cap. Il participe à deux championnats et les remporte tous les deux, décrochant ainsi les titres de Champion d'Occitanie et Champion de France en 160 cm³.

Les deux années suivantes, il termine vice-champion de France. Ses résultats lui permettent d'obtenir le statut de sportif de haut niveau.

En 2025, nouvelle étape dans son parcours : Mattéo s'envole pour l'Espagne, véritable porte d'entrée vers le monde professionnel. Au guidon d'une 250 cm³, il s'accroche, se bat et rivalise avec les meilleurs pilotes, souvent beaucoup plus âgés que lui.
Et l'aventure continue ! L'année prochaine, Mattéo franchira encore un nouveau cap avec sa participation au Championnat d'Europe. 🏆
Nous lui souhaitons plein de réussite pour cette nouvelle saison et espérons le voir aller au bout de son rêve !
🤝 Un coup de pouce pour aller plus loin
La moto de vitesse est un sport particulièrement coûteux. Pour poursuivre son parcours et atteindre le plus haut niveau, *Mattéo est à la recherche de sponsors.*

Si vous souhaitez l'aider ou obtenir des renseignements, vous pouvez vous rapprocher de la mairie.

Réhabilitation de l’ancien préau en salle d’arts martiaux

Un espace entièrement transformé

Pendant la pause estivale, les membres de l’association CAGIRE CONTACT CLUB ont participé à la rénovation du dojo. La salle dispose désormais de 70 m² de tatamis neufs, plus épais et mieux adaptés à la pratique des sports de combat.

Des protections ont également été installées sur la partie basse des murs, tandis que plusieurs travaux de peinture sont venus moderniser l’ensemble.

Ce projet repose sur une collaboration entre le club et la municipalité. L’association s’est investie dans la réalisation des travaux avec le financement matériaux par la commune de Labarthe-Inard .



AVANT - APRES

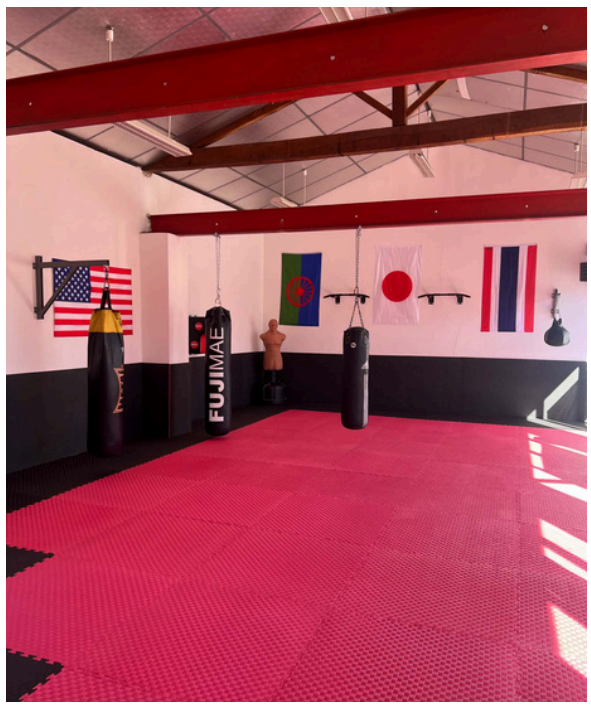

Des cours dès 5 ou 6 ans

Le Cagire Contact Club accueille les enfants à partir de 5 ou 6 ans, mais également les adolescents et les adultes. Aucun niveau préalable n’est nécessaire pour rejoindre les entraînements.

Les débutants peuvent découvrir progressivement les techniques du Kick Boxing (et des autres disciplines), développer leur coordination et gagner en confiance. Les adhérents souhaitant aller plus loin bénéficient quant à eux d’un accompagnement adapté pour se préparer à la compétition (nutrition , musculation et cardio).

Dylan Betelli, au cœur du club

Président et coach du Cagire Contact Club, Dylan Betelli (27 ans) accompagne les pratiquants dans leur progression, quel que soit leur âge ou leur niveau.

Présent depuis plusieurs années dans le milieu des arts martiaux, il est également intervenu comme entraîneur auprès de différents clubs et titulaire de la ceinture noire depuis l'âge de 15 ans. À travers son enseignement, il souhaite transmettre les valeurs de respect, de travail et de dépassement de soi, tout en maintenant une ambiance conviviale.

Son engagement se retrouve également dans le développement de l’association et dans la rénovation du dojo, pensée pour offrir de meilleures conditions aux adhérents.

L’APE
“L’ECOLE BUISSONNIERE”

L’APE « L’ÉCOLE BUISSONNIÈRE » : UNE ANNÉE PLEINE DE PROJETS !

Après une année 2025-2026 bien remplie — avec les traditionnelles animations d’hiver, mais aussi le loto, le Carnaval, la chasse aux œufs de Pâques, le vide-greniers, la kermesse et la fête de l’école — l’APE « L’École Buissonnière » reprend du service !

Et parce que les bénévoles savent aussi faire la fête (heureusement !), nous vous préparons encore de beaux rendez-vous pour cette nouvelle année scolaire : Halloween, non pas un mais deux lotos, des animations de Noël, le Carnaval, Pâques, la kermesse… et bien d’autres surprises au fil des mois !

Notre objectif reste le même : réunir petits et grands, créer de jolis souvenirs et récolter des fonds pour participer aux projets et sorties des enfants de l’école de Labarthe-Inard.

Et si vous vous dites : « C’est super… mais je n’ai pas beaucoup de temps » : bonne nouvelle, toutes les bonnes volontés sont les bienvenues, même ponctuellement ! Un coup de main, une idée, quelques heures… chaque contribution compte.
Une nouvelle Assemblée Générale sera notamment organisée en janvier : il n’est donc jamais trop tard pour rejoindre l’aventure !

À très bientôt autour d’une animation de l’APE… et promis, on vous gardera quelques crêpes !





🌈 À l’école, ça bouge !

🚲 La « prison des vélos » est ouverte !

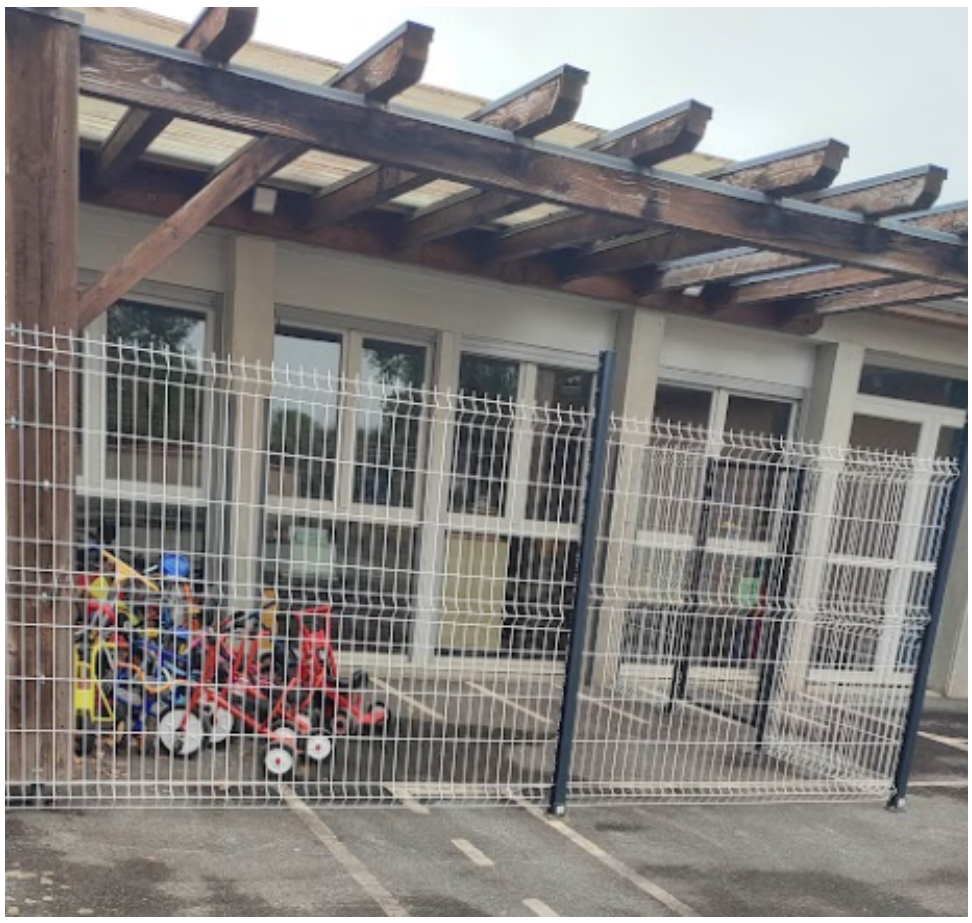

Un grand merci à la municipalité et aux petites mains qui ont participé aux nombreux travaux d’entretien réalisés dans l’école, au nettoyage des bâtiments, ainsi qu’à la création d’un garage à vélos.

Les deux-roues des écoliers disposent désormais d’un espace organisé, sécurisé et abrité, pour le plus grand bonheur de tous !

Et parce que les enfants ont toujours le sens de l’humour, ils ont déjà trouvé un nom à ce nouvel abri flambant neuf : « la prison des vélos » ! 😄

🌊 CAP SUR LEUCATE !



Un beau projet se prépare pour le printemps !

Pendant trois jours, l’ensemble des élèves de l’école, de la TPS au CM2, partiront pour une classe de mer à Leucate.

Au programme : découvertes, activités, vie en collectivité et, surtout, de beaux souvenirs à partager entre copains ! 🐚☀️

Pour rendre cette aventure possible, une cagnotte participative sera lancée au mois de février sur la plateforme « Trousse à projets ».

Nous comptons sur toutes les bonnes volontés pour nous accompagner dans ce projet. Chaque don compte, même le plus petit !

🐚 Tous ensemble, mettons le cap sur Leucate !

Le rouge Inardais fait son retour !

Labarthe-Inard a longtemps eu son propre club de football : l'Union Sportive Inardaise (USI). Ses équipes évoluaient alors sous les couleurs rouges, fières de représenter le village.
Malheureusement, faute de joueurs, l'USI a cessé ses activités en 2010.

En 2016, Labarthe-Inard a rejoint l'ELES (Entente Landorthe, Estancarbon, Savarthès), devenue depuis l'ELLES. Le vert a alors remplacé le rouge sur les maillots des footballeurs inardais.

Dix années sont passées… et le stade reprend peu à peu vie !
Lors du précédent mandat, la municipalité avait engagé plusieurs actions afin de redonner vie à notre stade. Quatre buts ont notamment été achetés et installés en travers du terrain, permettant aujourd'hui l'organisation de plateaux de jeunes.
Les buts situés du côté des vestiaires ont également été remis en place et le terrain a été retracé afin de permettre la pratique du football à 11.
Le terrain est homologué pour le football à 11 jusqu'en 2027 et nous espérons bien entendu que cette homologation sera reconduite en 2028.

🔴 Le retour du rouge !
Désireuse de poursuivre le travail engagé par nos prédécesseurs, la municipalité a demandé à l'ELLES que des matchs de football à 11 puissent à nouveau se dérouler à Labarthe-Inard.
Ainsi, l'équipe féminine, l'équipe 2 seniors et certaines équipes de jeunes à 11 devraient prochainement faire à nouveau trembler les filets de notre stade !
Nous avons également souhaité que les équipes évoluant à domicile portent à nouveau le rouge, couleur historique de Labarthe-Inard.
Avec l'accord du bureau de l'Entente, nous avons donc recherché des sponsors afin de financer ces nouveaux jeux de maillots.



Nous avons eu la chance de pouvoir compter sur deux entreprises installées dans notre commune :
🔴 ***Pardo Peinture a offert un jeu de maillots à l'équipe féminine.***
🔴 ***Les établissements Drohé ont offert un jeu de maillots à l'équipe 2 seniors.***
La municipalité tient à leur adresser un grand merci pour leur soutien et leur engagement en faveur de la vie sportive de notre village.
Et maintenant, place aux jeunes !
Les équipes de jeunes doivent désormais être équipées à leur tour.

Nous lançons donc un appel aux entreprises et aux sponsors qui souhaiteraient participer à cette belle aventure afin que, des pitchouns aux plus grands, le rouge inardais redevienne progressivement la couleur prédominante sur le terrain de Labarthe-Inard.
Bien entendu, une touche de vert et de blanc restera présente : nous sommes et restons un partenaire de l'ELLES.

INFORMATIONS

Conformément à notre programme électoral, la municipalité souhaite mettre en place une formation informatique.

Cette formation sera assurée par Stéphane MARTINEZ.
Sa société, BISS, est domiciliée rue St Genest à Labarthe-Inard.

Dans un premier temps 2 demi-journées seront proposées. La première s'adressera aux débutants et consistera à une première approche des outils informatiques.

La seconde sera logiquement l'étape suivante et sera destinée à des gens qui manipulent déjà les outils informatiques mais qui sont peu à l'aise avec.
Les formations seront de 2 ou 3h et le nombre de participants devra entre compris entre 6 et 10.

Afin de savoir si nous pouvons mettre en place ces deux demi-journées, nous avons besoin de connaitre les personnes qui sont intéressées. Elles doivent venir se faire inscrire à la mairie.

Nous précisons que ces formations seront à la charge de la municipalité, gratuites pour les stagiaires, qu'elles se tiendront à Labarthe-Inard et que le matériel informatique sera fourni par la mairie.

Bienvenue à David Crespin, notre nouveau cantonnier !

Depuis le 04 Juin 2026, David Crespin a rejoint les services de notre commune en tant que cantonnier.

Depuis son arrivée, nous avons déjà pu apprécier son professionnalisme, son sérieux et son implication dans les différentes missions qui lui sont confiées.

Nous sommes heureux de l'accueillir au sein de nos services et lui souhaitons la bienvenue dans notre commune !

Vous avez certainement déjà eu l'occasion de le croiser ou de l'apercevoir dans les rues du village, où il œuvre chaque jour à l'entretien et à l'amélioration de notre cadre de vie.

Bienvenue à David et bonne continuation dans ses nouvelles fonctions !

N'hésitez pas à les saluer, lui et Sébastien ou à aller à leur rencontre lorsque vous les croisez dans le village.

INFORMATIONS

Labarthe-Inard se retrouve sur Facebook !

Depuis peu, la **Mairie de Labarthe-Inard dispose de sa page Facebook officielle** !
Cette nouvelle page permet de vous tenir informés de la vie de notre commune et de retrouver au même endroit les différentes actualités du village.
Vous y trouverez notamment les **informations municipales, les événements et festivités, les travaux et aménagements, les projets de la commune, les réalisations et les différentes informations pratiques**.
Un nouveau moyen de rester facilement informé de **tout ce qui se passe à Labarthe-Inard** !

📲 **Retrouvez-nous sur Facebook**
Scannez le QR code ci-dessous pour accéder directement à la page officielle de la Mairie et pensez à vous abonner !

BIEN VIVRE ENSEMBLE AU VILLAGE

Rappel de bon sens et de civisme

Vivre dans un village, c'est aussi veiller au bien-être de chacun et respecter son voisinage. Quelques petits gestes de bon sens permettent de préserver un cadre de vie agréable pour tous.

Chiens : attention aux nuisances
Nous rappelons que les chiens doivent rester sous la surveillance de leurs propriétaires et ils ne doivent pas divaguer dans le village. Les aboiements répétés, notamment la nuit, peuvent également être une source de nuisance pour le voisinage. Soyons attentifs et veillons à limiter ces désagréments.

Arbres, haies et végétation
Les arbres, haies et autres végétaux doivent être régulièrement entretenus afin de ne pas dépasser sur les propriétés voisines, les trottoirs ou la voie publique. Cela permet de garantir le passage et la sécurité de chacun.

Fruits tombés sur les trottoirs
Avec l'arrivée de l'automne, certains arbres fruitiers laissent tomber leurs fruits sur les trottoirs. Leur ramassage régulier permet d'éviter les sols glissants et de faciliter le passage de tous.

Pensons aux piétons, coureurs et cyclistes
De nombreux habitants empruntent les rues et chemins du village à pied ou à vélo. Un passage dégagé et entretenu est important pour leur sécurité et leur confort.

Quelques gestes simples et un peu d'attention suffisent pour que chacun puisse profiter pleinement de notre village. Merci à tous pour votre vigilance et votre civisme !

LES FESTIVITES DES ASSOCIATIONS

UN BEL ETE ANIME PAR LE COLLECTIF INARDAIS FETE

Les 14, 15 et 16 août, le Collectif Inardais Fête a eu le plaisir d'animer le village à l'occasion de la fête de l'été, au Parc Dauban.

Durant tout le week-end, petits et grands ont pu profiter d'un programme varié placé sous le signe de la convivialité et du partage : concerts, soirée disco, buvette et planches apéritives, apéros céramique, pétanque, balades à poney, battage à l'ancienne, bandas, repas de fête, messe et dépôt de gerbe, ainsi que de nombreuses animations pour toute la famille.

Le Collectif Inardais Fête est particulièrement heureux du bon déroulement de ces festivités et de la belle ambiance qui a accompagné tout le week-end. Nous tenons à remercier chaleureusement la municipalité pour son soutien et son accompagnement, ainsi que l'ensemble des associations, partenaires, bénévoles et intervenants qui ont contribué à la réussite de cette fête.







Ces moments de partage nous encouragent à poursuivre nos actions et à proposer régulièrement de nouvelles animations dans le village. Les habitants sont d'ailleurs toujours les bienvenus pour nous faire part de leurs idées, suggestions ou envies pour les prochaines manifestations.

- Pas d'hibernation pour le Collectif !

L'Assemblée Générale du Collectif Inardais Fête aura lieu le 6 novembre 2026 à la Mairie.

Cette assemblée sera également l'occasion pour toutes celles et ceux qui souhaitent s'impliquer dans la vie du village de venir nous rencontrer. Que ce soit pour rejoindre le bureau ou simplement donner un coup de main ponctuellement en tant que bénévole, tout le monde est le bienvenu au sein du collectif !

Le Collectif Inardais Fête prépare déjà sa prochaine soirée raclette ! La date sera fixée prochainement et nous vous donnerons rendez-vous dans les prochains mois pour partager ensemble une nouvelle soirée placée sous le signe de la convivialité et de la gourmandise.

Nous vous communiquerons prochainement toutes les informations concernant cette soirée. En attendant, nous vous souhaitons une belle rentrée et espérons vous retrouver nombreux lors de nos prochaines manifestations !

LES FESTIVITES DES ASSOCIATIONS

LE CLUB INARDAIS PROMENADES ET ANIMATIONS

En 2026 le CIPA a proposé à ses adhérents 5 sorties, qui leurs ont permis de découvrir ou redécouvrir cabaret, sites historiques et naturels.

De 34 à 54 personnes se sont inscrits par voyage.
En mars le cabaret le Robinson, en mai les trésors de l'Ariège, en juin Gavarnie, en septembre croisière en Armagnac à Condom et en octobre Lourdes et l'Abbaye de l'Escaladieu.

Malgré la canicule l'activité scrabble du mardi après-midi s'est maintenue tout l'été.

Notre Assemblée Générale suivie d'un repas aura lieu le dimanche 24 janvier 2027.



FÊTE DES PLANTATIONS : 12ème édition

L'association **« Les Vergers retrouvés du Comminges »** organise, le **29 novembre 2026,** la 12e édition de la **Fête des Plantations** à la salle des fêtes.

Cette journée, consacrée aux végétaux et à la nature, sera l'occasion de découvrir de nombreux pépiniéristes passionnés, qui proposent des plantes originales et adaptées à notre région : arbres fruitiers, arbres d'ornement, graines, plantes aromatiques, petits fruits, vivaces…

Des associations de protection de la nature et de la biodiversité seront également présentes. Des projections et des conférences permettront aux visiteurs de s'informer, d'échanger et de bénéficier de conseils.

La liste des exposants ainsi que le programme détaillé seront disponibles courant novembre sur le site de l'association :

www.les-vergers-retrouves-du-comminges.org



Pour cette occasion, le marché municpal se déplacera sur le parking de la salle des fêtes.

LES FESTIVITES DES ASSOCIATIONS

DATE A RETENIR



Le chœur Florentiana

Le chœur Florentiana reprend ses activités. Après une année encore riche en concerts et en rencontres musicales, notamment à Florence, en Toscane, le chœur Florentiana **reprend ses activités à la mi-octobre**.

Au programme de cette nouvelle saison : de la musique dite « classique », accessible à tous, avec une large place accordée au chant polyphonique.

Plusieurs temps forts viendront rythmer cette nouvelle année, avec notamment **un stage de 2 jours et demi au début du mois de mars**, **un grand rassemblement de chorales de tous styles le 24 avril 2027, ainsi qu'un déplacement à Biscarrosse au mois de mai pour participer au 1er Festival de la Voix des Grands Lacs.**

Vous aimez chanter ? N'hésitez pas à rejoindre le chœur ! Les répétitions ont lieu un jeudi soir et un dimanche par mois à la salle des associations, dans une ambiance conviviale.

Renseignements : choraltitude@yahoo.com

06 01 73 27 60

L'ASSOCIATION DES MARCHES



Cette année encore, l'Association des Marchés de Labarthe-Inard a eu le plaisir de faire vivre le village à travers deux belles manifestations : la **Soirée Cuisine du Monde** et le **Marché de Nuit**.

Avec **plus de 60 exposants**, le Marché de Nuit a une nouvelle fois rencontré un beau succès. Une belle satisfaction pour toute l'équipe, fière de voir ces rendez-vous rassembler habitants, visiteurs, commerçants et exposants dans une ambiance conviviale.

L'année se terminera avec notre **Marché de Noël**, qui aura lieu le **samedi 5 décembre, de 13h à 18h, à la salle des fêtes**
La journée sera suivie d'un repas animé par le groupe **Duo Liberta**.
Les places pour le repas étant limitées, celui-ci se fera uniquement sur réservation auprès de la mairie.

RETOUR EN IMAGES SUR LES FESTIVITES DU VILLAGE



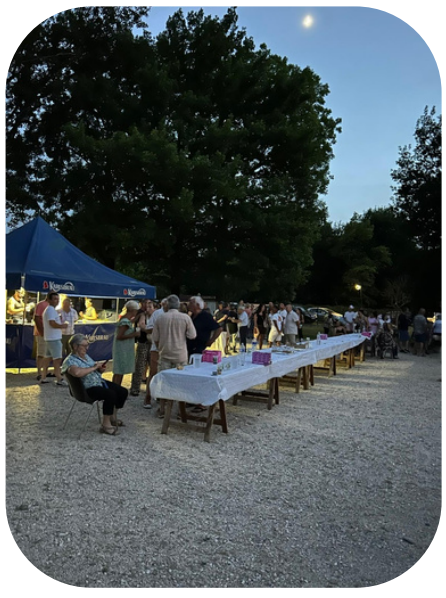



FEU DE LA SAINT-JEAN 2026







REPAS DES QUARTIERS

Les rues de Labarthe-Inard reprennent le goût de la fête !
Les repas de quartier font leur retour dans notre village ! Rue Saint-Genest, Côte des Carcoules et chemin de la Guinssoune, les habitants se retrouvent autour d'un repas pour partager un moment de rencontre, d'échange et de convivialité.
Nous tenons à remercier chaleureusement tous les habitants qui participent à ces belles initiatives et contribuent, par leur enthousiasme et leur bonne humeur, à faire vivre notre village et à renforcer les liens entre voisins.
Merci à toutes et à tous de faire vivre l'esprit de village !

MARCHE DES PRODUCTEURS : DERNIER DIMANCHE DU MOIS

Nous vous rappelons que chaque dernier dimanche du mois sur la place du village vous pouvez retrouver le marché avec differents producteurs.
Nous vous invitons à
venir faire un tour
PS : Le café est offert par la municipalité 😉



A VOS IDEES



Notre engagement repose sur l’échange et l’écoute de chaque habitant. C’est pourquoi nous vous donnons la parole à travers ces quelques lignes, afin que vous puissiez partager vos idées, vos suggestions ou vos propositions pour améliorer la vie de notre village.
Chaque suggestion et chaque projet seront étudiés avec attention.
Ensemble, faisons de Labarthe-Inard un village toujours plus agréable à vivre !

- .....
- .....
- .....
- .....
- .....
- .....
- .....
- .....
- .....
- .....
- .....
- .....
- .....
- .....
- .....
- .....
- .....
- .....
- .....
- .....
- .....

Fiche à retourner à la mairie.
Merci pour votre participation et votre engagement pour notre village !

LA MUNICIPALITÉ VOUS SOUHAITE UN PEU EN AVANCE DE BELLES FETES DE FIN D'ANNÉE

PROCHAIN LABARTH'INFO EN 2027



